

# Programa Escuelas de la Via Lactea

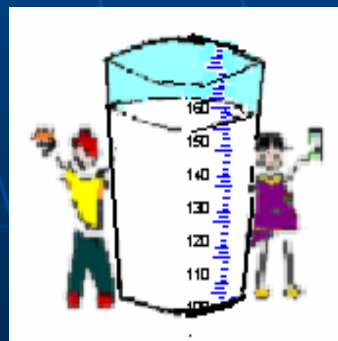

Programa Vaso con Leche Escolar  
del Distrito Barranquilla





## Programa Vaso con Leche Escolar del Distrito Barranquilla

INICIO:

Desde Agosto de 2004.

Con valoraciones del estado nutricional periódicas.





# Programa Vaso con Leche Escolar del Distrito Barranquilla

## Resultados:

- La clasificación Nutricional y los resultados obtenidos en los estudios realizados, indican una evolución positiva del Programa en los diferentes niveles de Nutrición de los Niños; así:
- En el tamizaje diagnóstico antes de dar inicio al programa, que el 35,84% de la población en estudio, presento algún grado de Desnutrición e igualmente menos del 50% de la población se encontró dentro del percentil normal de nutrición.
- El segundo estudio realizado entre octubre y noviembre del 2005, reportó que la Desnutrición en general, había disminuido a 24,67% en general y en contraste el percentil normal ya se situaba por encima del 50% de la población en estudio.
- En febrero de 2006, se realiza un tercer estudio, cuya muestra del estudio reporta que la Desnutrición en general se sitúa en 20,5 %, por debajo del resultado obtenido en el estudio anterior y el percentil normal se ha incrementado a 65,87%

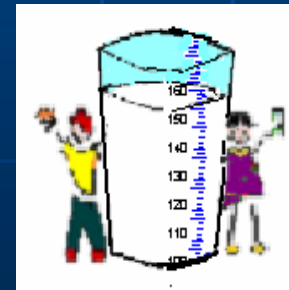
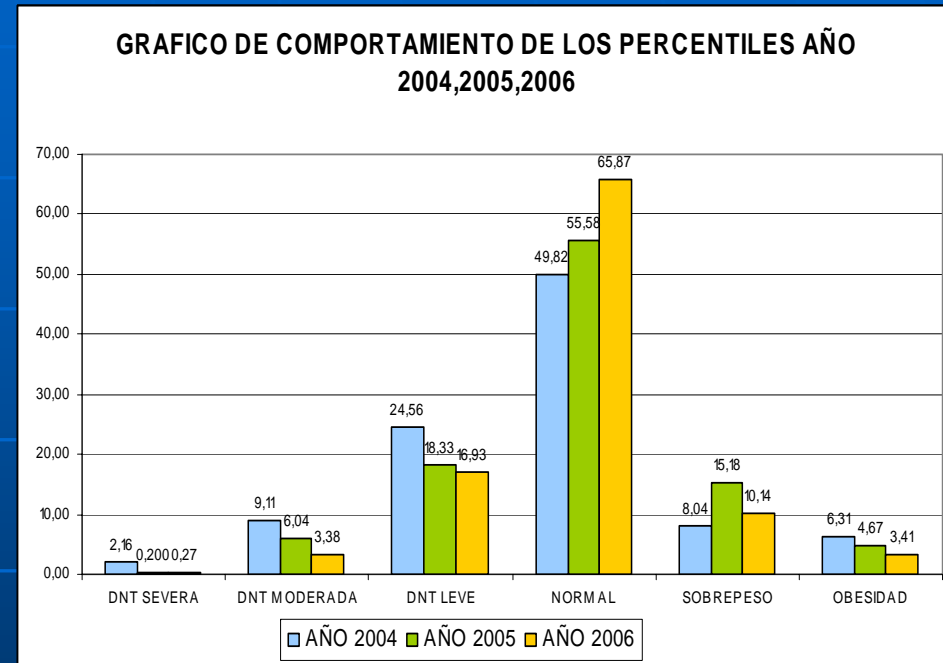

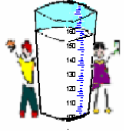

## Otros Indicadores:

Existe una relación directa, entre el consumo de la merienda y su efecto en el desempeño académico de los niños.

Debido a los elementos específicos de fortificación del producto elegido para el suministro en los colegios.



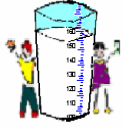

# COBERTURA

Población Inicial del Programa:  
7.254 niños – 17 colegios

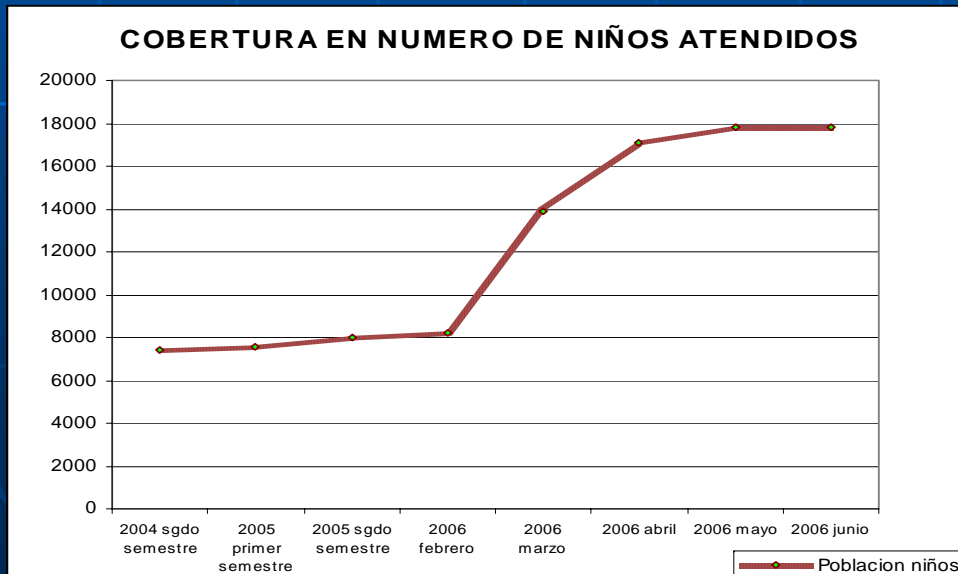
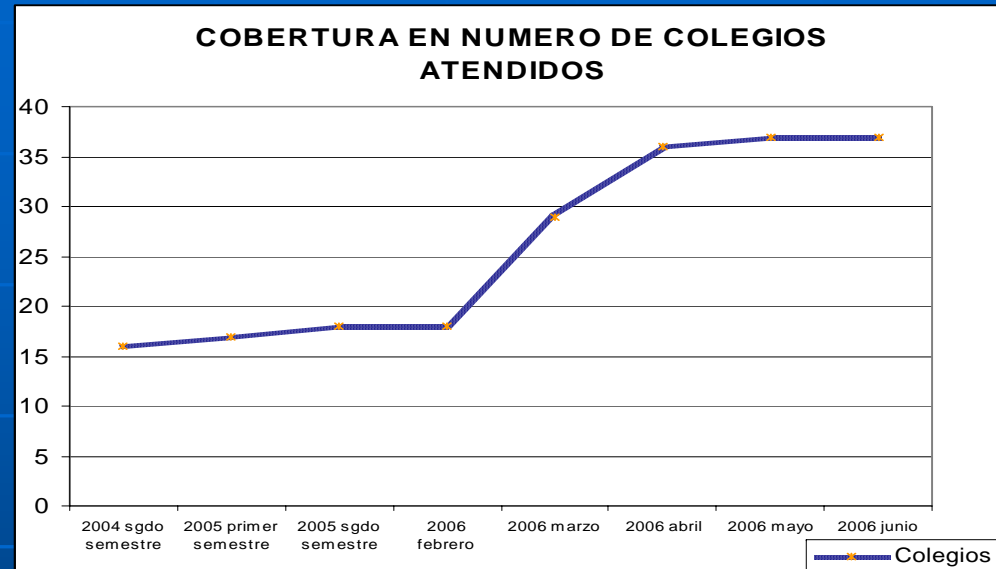

Población Actual:  
16.000 niños – 35 colegios

Presupuesto 2006:  
20.000 niños

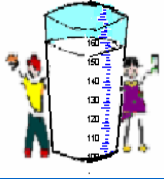

# Conclusión

- La Desnutrición



**Representa tanto LA CAUSA, como EL EFECTO de las Limitadas OPORTUNIDADES para el DESARROLLO SOCIAL y ECONOMICO de la POBLACION.**

Información: [vialacteabarranquilla@hotmail.com.co](mailto:vialacteabarranquilla@hotmail.com.co)

Por: Inq. Sandra Liliana Pinto C

